FE110US

Eco Line Maglock 150 Kgf, unmonitored, surface mount

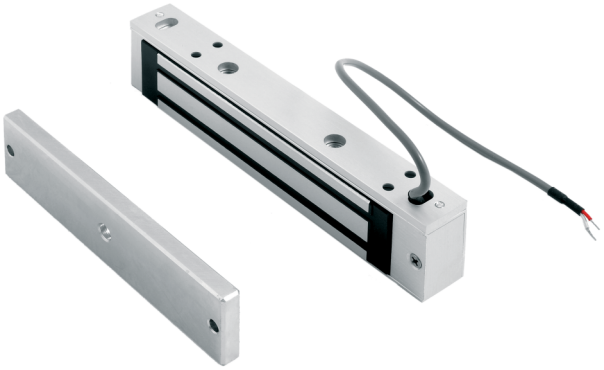

FE110US

Eco Line Maglock 150 Kgf, unmonitored, surface mount

Tekniska specifikationer

General

Product type	Magnetic lock

Monitoring & status

Monitored	No
LED indicator	No
Door status switch	No
Monitored changeover	No
Magnetic bond sensor	No

Physical

Colour	Aluminium

Kidde Global Solutions förbehåller sig rätten att ändra produktspecifikationer utan föregående meddelande. För de senaste produktspecifikationerna, besök se.firesecurityproducts.com online eller kontakta din försäljningsrepresentant.

Last updated on 12 November 2026 - 18:57