DDI78-EXF1

Détecteur de mouvement hyper fréquence doppler stéréo certifié ATEX

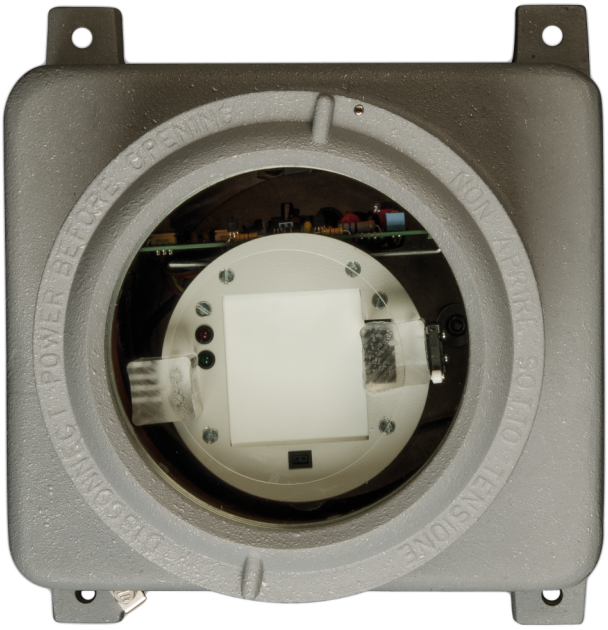

DDI78-EXF1

Détecteur de mouvement hyper fréquence doppler stéréo certifié ATEX

Spécifications techniques

General

Technology	Microwave
Application type	Wall mount
Anti masking	No
Pet immune	No
Camera	No

Detection

Max. detection range	30 m
Detection range	30 m
Microwave frequency (nom.)	10.587 GHz
Max. microwave output (at 1m)	120 µW/cm2 at the face of the unit
Undercrawl protection	No

Wired/wireless

Wired-wireless	Wired

Electrical

Power supply value	8.5 to 20 VDC
Current consumption	150 mA

Physical

Physical dimensions	255 × 334 × 290 mm
Net weight	12 kg
Colour	Grey

Environmental

Operating temperature	-34 to +70°C
Relative humidity	100.00%
Environment	Outdoor
IP rating	IP66 / IK10

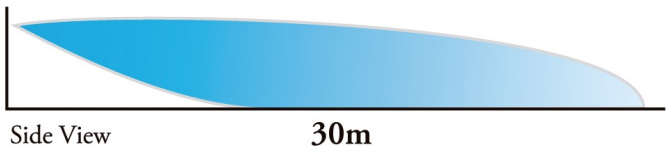

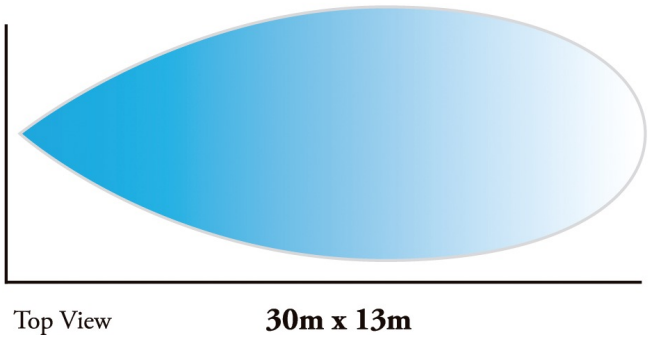

En tant que société d'innovation, Kidde Global Solutions se réserve le droit de modifier les spécifications des produits sans préavis. Pour les dernières spécifications du produit, visitez le site web be.firesecurityproducts.com ou contactez votre représentant commercial.

Last updated on 12 November 2026 - 18:57