DC121

Infällda magnetkontakter – med klämflänsar

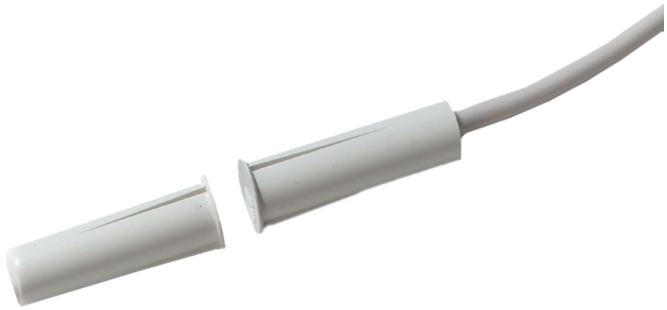

Detaljer

- Omfattande produktserie
- Överlägsen kvalitet
- Enkla att installera
- Två meters ledarlängd som standard
- Försedda med sabotageslinga
- Kan på beställning levereras med önskat inbyggt motstånd

DC121

Infällda magnetkontakter – med klämflänsar

Tekniska specifikationer

General

Application type	Recessed mount
Contact type	NC

Wired/wireless

Wired-wireless	Wired

Physical

Colour	White

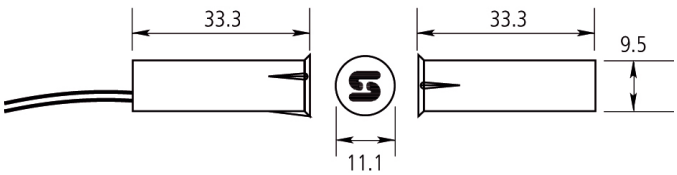

Kidde Global Solutions förbehåller sig rätten att ändra produktspecifikationer utan föregående meddelande. För de senaste produktspecifikationerna, besök se.firesecurityproducts.com online eller kontakta din försäljningsrepresentant.

Last updated on 12 November 2026 - 18:57