DC127

Contact magnétique, montage encastrable

Contact magnétique à encastrer

Le contact magnétique DC127 a un diamètre de 11 mm comportant des fils conducteurs. Ne pas utiliser de colle ou vis pour le montage, les petites nervures sur la cale du logement permet une mise place aisée du contact. Boîtier robuste résistant aux gonflements du bois.

Applications

Pour les applications intérieur ou extérieure. Également utile pour protéger les armoires ou les placards, les fenêtres fenêtre

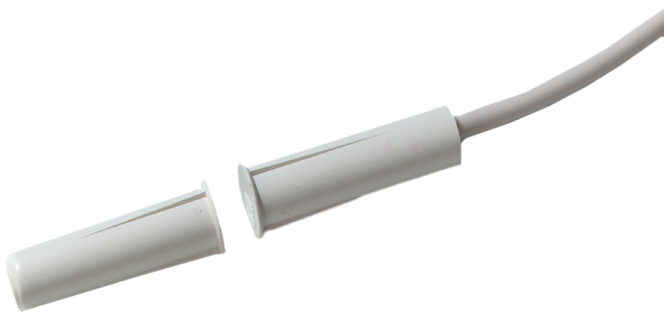

Détails

- 11mm montage à encastrer ; aucune vis ni colle nécessaire
- La sécurité d'une installation encastrée
- Boîtier robuste résiste à l'écrasement
- Disponible avec différentes longueurs de câble
- Système anti sabotage prévue
- Incert

DC127

Contact magnétique, montage encastrable

Spécifications techniques

General

Application type	Montaggio ad incasso
Contact type	NC

Wired/wireless

Wired-wireless	Verdrahtet

Physical

Colour	Weiß

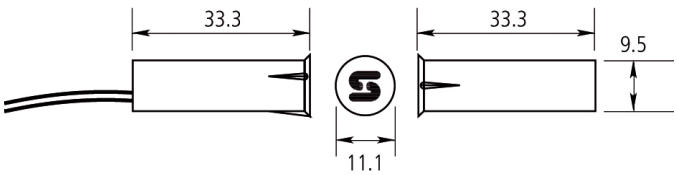

En tant que société d'innovation, Kidde Global Solutions se réserve le droit de modifier les spécifications des produits sans préavis. Pour les dernières spécifications du produit, visitez le site web be.firesecurityproducts.com ou contactez votre représentant commercial.

Last updated on 12 November 2026 - 18:57