FE110US

Magnetlås - 1500 N, overflademontage, uden overvågning

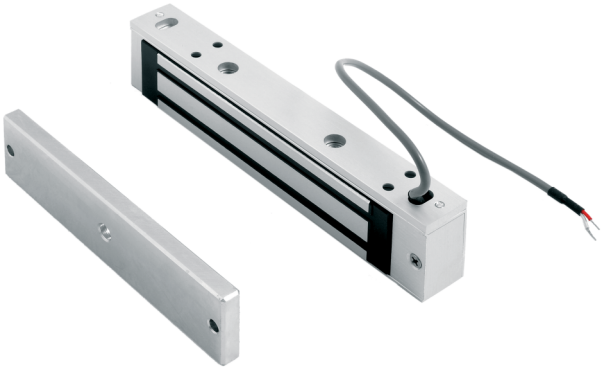

FE110US

Magnetlås - 1500 N, overflademontage, uden overvågning

Tekniske specifikationer

General

Product type	Serrature magnetiche

Monitoring & status

Monitored	No
LED indicator	No
Door status switch	No
Monitored changeover	No
Magnetic bond sensor	No

Physical

Colour	Aluminium

Kidde Global Solutions er et innovativt selskab og forbeholder sig ret til at ændre produktspecifikationer uden varsel. De nyeste produktspecifikationer kan du finde på dk.firesecurityproducts.com eller ved at kontakte din salgsrepræsentant hos.

Last updated on 12 November 2026 - 18:57