# FE130L

**Eco Line L-Träger, 300 kgf**

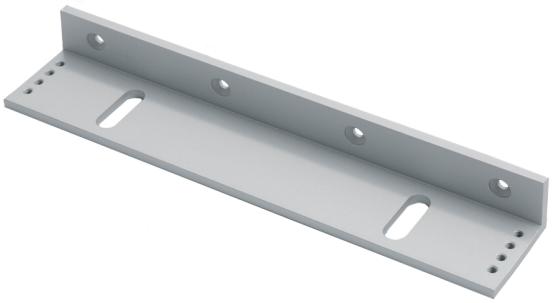

# FE130L
## Eco Line L-Träger, 300 kgf

## Technische Spezifikationen

### General

| | |
|---|---|
| Product type | Halterung |

### Monitoring & status

| | |
|---|---|
| Monitored | No |
| LED indicator | No |

### Physical

| | |
|---|---|
| Colour | Aluminium |
| Finish | Alluminio anodizzato |

Als innovatives Unternehmen behält sich Kidde Global Solutions das Recht vor, Produktspezifikationen ohne Ankündigungen zu ändern. Für die aktuellsten Produktspezifikationen, besuchen Sie bitte de.firesecurityproducts.com online oder kontaktieren Sie bitte unsere Vertriebsmitarbeiter.