TVD-BB4

TruVision Profilbox für S6 varifokus Dome Kamera mit Kabelbaum

Allgemein

Mit der TruVision TVD-BB4-Profilbox können IP-Kameras der Serie 6 TVD-5604 H / TVD-5605 H / TVD-5606H auf einer ebenen Fläche installiert werden.

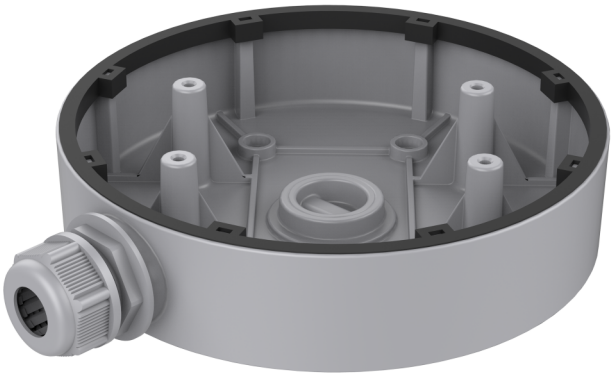

Einzelheiten

- Kabelauslässe seitlich und unten
- Für Innen- und Außenanwendung
- Sollte nur auf einer ebenen Fläche verwendet werden

TVD-BB4

TruVision Profilbox für S6 varifokus Dome Kamera mit Kabelbaum

Technische Spezifikationen

General

Bracket type	Telecamera
Support type	TruVision Mini Kuppeln
Bracket mounting part	Box di connessione
Mount type	Montaggio a superficie

Physical

Physical dimensions	Ø 155 × 36 mm
Net weight	300 g
Colour	Grigio (Pantone 428c)
Material	Aluminium

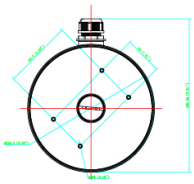



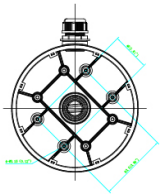

Als innovatives Unternehmen behält sich Kidde Global Solutions das Recht vor, Produktspezifikationen ohne Ankündigungen zu ändern. Für die aktuellsten Produktspezifikationen, besuchen Sie bitte de.firesecurityproducts.com online oder kontaktieren Sie bitte unsere Vertriebsmitarbeiter.