ATS1201E

Concentratore da 8 in/8 out espandibile a 32 in/16 out. Omolog. IMQ EN50131 Grado di sicurezza 3. Classe ambientale II

Caratteristiche

I DGP ATS1201E / ATS1203E e ATS1204E offrono 8 ingressi standard, 8 uscite Open Collectors (OC) e un driver sirena. Il DGP può essere espanso fino a 32 ingressi e 32 uscite. Ha un alimentatore swithching incorporato da 3 A. Gli ATS1201E / ATS1203E e ATS1204E sono certificati EN50131:2009 Grado 3.

Espansioni di ingressi

I Data Gathering Panels (DGPs) sono utilizzati per espandere ill numero di ingressi delle centrali ATS. I DGP consentono il collegamento di dispositivi di ingresso e uscite in postazione remota rispetto alla centrale ATS. I rivelatori, i contatti magnetici e altri dispositivi di rilevazione vengono collegati ai DGP che poi riportano ogni cambiamento di stato alla centrale per la gestione. I DGP disponibili supportano i dispositivi convenzionali, dispositivi via radio e dispositivi indirizzati. Uno speciale DGP supporta la gestione di 4 varchi o ascensori.

Connessioni dati del sistema

Il bus dati di sistema viene utilizzato per collegare i concentratori e le tastiere/lettori (RAS) alle centrali della serie ATS. I dispositivi possono essere posizionati fino a 1.5 km dalla centrale ATS quando viene utilizzato lo schema di cablaggio ed il cavo consigliato. Le tastiere/lettori ed i concentratori possono essere collegati tramite cavo dati a 2 coppie twistate e schermate al bus di sistema (WCAT52 è il cavo consigliato). Lo schermo del cavo dovrebbe essere collegato a terra nella centrale di allarme ATS e dovrebbe rimanere non connesso dall'altro lato.

Funzionamento

I DGP forniscono informazioni dalle postazioni remote alle centrali ATS. I dati trasmessi vanno dallo stato degli ingressi cablati, dei rivelatori via radio, dei dispositivi indirizzati fino allo stato dei varchi. I dispositivi sul bus comunicano con la centrale. Se dovesse esserci un problema di comunicazione, il DGP ricorda gli ultimi allarmi del sistema prevenendo la perdita di eventi a causa dell'interruzione della comunicazione.

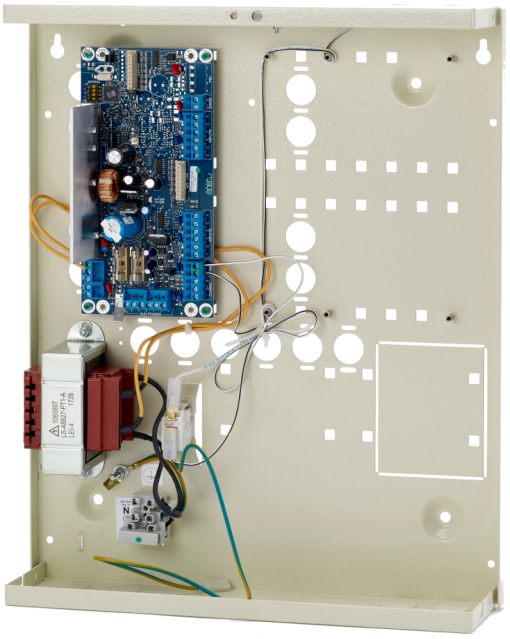

Dettagli

- 8 ingressi su scheda
- Espandibile a 32 ingressi
- 8 uscite OC a bordo
- Compatibile con le centrali Axon e Advisor Advanced
- Espandibile fino a 32 uscite relè con schede opzionali
- 1 uscita sirena
- Alimentatore switching da 3 A

ATS1201E

Concentratore da 8 in/8 out espandibile a 32 in/16 out. Omolog. IMQ EN50131 Grado di sicurezza 3. Classe ambientale II

Specifiche tecniche

General

Expander type	Indgangsudvidelse
Product line	Advisor Advanced, ATS Master, Axon

System

Addressing	Switches DIP

Electrical

Power supply type	230 VAC
Integrated power supply	Yes

Physical

Material	Stål (malet)

Environmental

Environment	EN50130-5 ; Klasse II - Binnen (algemeen)

Regulatory

Compliancy	CE
Certification	CE

In quanto azienda in continua innovazione, Kidde Global Solutions si riserva il diritto di modificare le specifiche del prodotto senza preavviso. Per avere informazioni sempre aggiornate, visita it.firesecurityproducts.com online o contatta il tuo riferimento commerciale.

Last updated on 12 November 2026 - 18:57