TVD-CB11

Base pendente para câmara Dome Wi-Fi UltraSync, branca

Overview

The TVD-CB11 cup base for the UltraSync Wi-Fi dome camera can be used in combination with mounting brackets TVD-PPB-W and TVD-CBW-W.

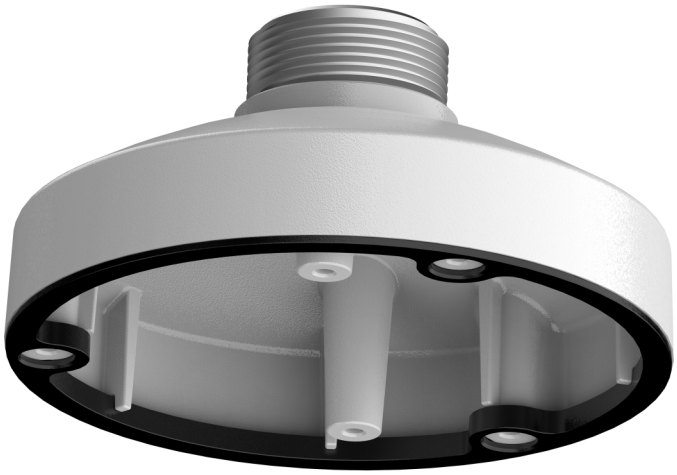

Detalhes

- Compatível com suportes de câmara brancos TVD-PPB-W, TVD-CBW-W
- Para utilização com câmaras dome Wi-Fi UltraSync TVUC-B01-0401-DOM-W

TVD-CB11

Base pendente para câmara Dome Wi-Fi UltraSync, branca

Especificações técnicas

General

Bracket type	Kamera
Bracket mounting part	Spodek
Mount type	Hängende Montage, Wandmontage

Physical

Physical dimensions	Ø 150 x 60 mm
Net weight	200 g
Colour	Weiß
Material	Aluminium

Environmental

Environment	Drinnen, Draussen

Produtos compatíveis

Categoria	Referência	Descrição
Brackets & Mounts	TVD-CBW-W	Suporte de montagem na parede TruVision compatível com bases pendentes TruVision brancas TVD-CBx-W
Brackets & Mounts	TVD-PPB-W	TruVision Dome abgehängte Deckenhalterung für TVD-CBx, TVF-CBM, weiß
Camera	TVUC-B01-0401-DOM-W	Câmara dome Wi-Fi UltraSync, 4 MP, 30 m IR, Wi-Fi, 2,8 mm, IP66, áudio, 32 GB de memória SD, branca

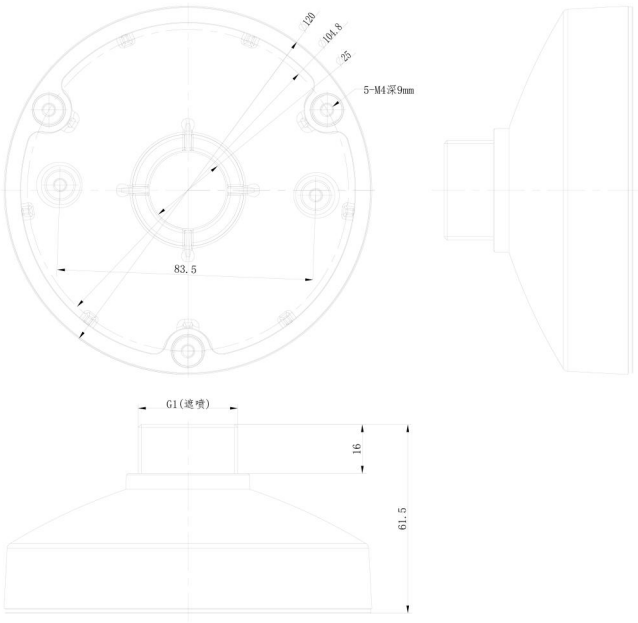

Como empresa de inovação, a Kidde Global Solutions reserva o direito de alterar as especificações do produto sem aviso prévio. Para obter informações sobre as especificações mais recentes do produto, visite pt.firesecurityproducts.com online ou contate o departamento comercial.

Last updated on 12 November 2026 - 18:57