VM651P

Beweglicher Montagesatz für Tresortür

Montagesatz

Beweglicher Montagesatz für VV600-PLUS und VV700 Körperschallmelder für einen zusätzlichen Schutz der Tresortüre. Mittels der beiden Gegenplatten kann der KSM von der Tür (Nachtposition) auf den Korpus (Tagposition) umgesteckt werden und verhindert in der Nachtposition das Öffnen der Tresortür bzw. die Scharfschaltung sofern der KSM sich noch auf der Tagposition befindet.

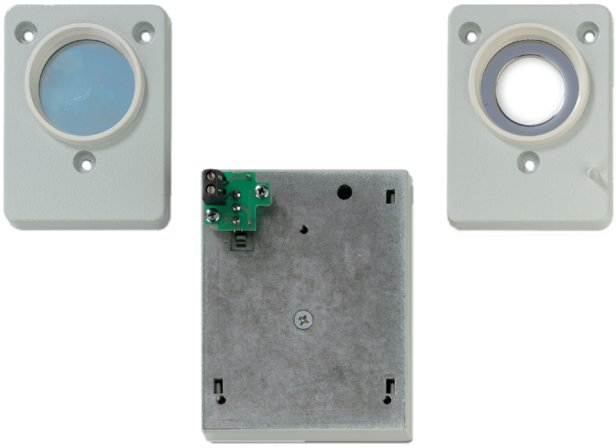

Einzelheiten

- Beweglicher Montagesatz für VV600-PLUS und VV700 Melder für einen zusätzlichen Schutz einer Tresortüre

VM651P

Beweglicher Montagesatz für Tresortür

Technische Spezifikationen

General

Accessory group	Erschütterungsmelder
Type	Montage

Als innovatives Unternehmen behält sich Kidde Global Solutions das Recht vor, Produktspezifikationen ohne Ankündigungen zu ändern. Für die aktuellsten Produktspezifikationen, besuchen Sie bitte de.firesecurityproducts.com online oder kontaktieren Sie bitte unsere Vertriebsmitarbeiter.