VM651P

Kit de montar detectores sísmicos en posición día/noche.

Base de montaje con dos posiciones "día/noche" para sísmicos. En posición noche permite proteger la puerta de la caja contra ataque o apertura. En posición día permite la apertura de la puerta. Impide armar la central si el sísmico no está montado en posición noche.

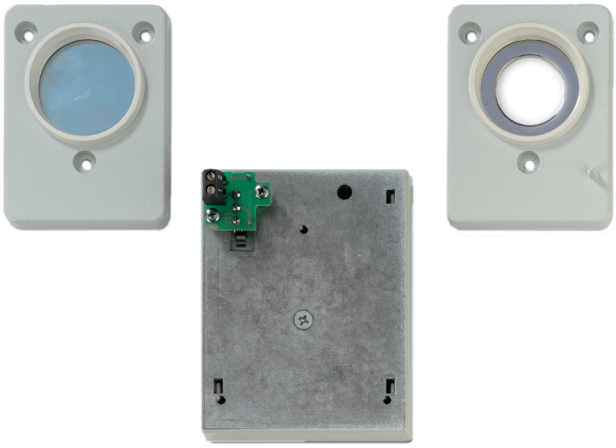

VM651P

Kit de montar detectores sísmicos en posición día/noche.

Especificaciones técnicas

General

Accessory group	Erschütterungsmelder
Type	Montage

Como empresa innovadora, Kidde Global Solutions se reserva el derecho de modificar las especificaciones de los productos sin previo aviso. Para conocer las últimas especificaciones de los productos, visite la Web de es.firesecurityproducts.com o póngase en contacto con su comercial.

Last updated on 12 November 2026 - 18:57